



Selbstverständlich, vertraut, alltäglich?! Kulturanthropologie studieren in Basel

2026



Ablauf

-
- 1 Selbstverständlich, vertraut, alltäglich?! Wie das Alltägliche alltäglich wird....

 - 2 Kulturanthropologie – Forschungsprojekte, Schwerpunkte und Methoden

 - 3 Berufsperspektiven

 - 4 Am Rheinsprung 9/11 – Seminar für Kulturwissenschaft und Europäische Ethnologie der Universität Basel

 - 5 Kulturanthropologie, Europäische Ethnologie, Populäre Kulturen ?
Ein Fach, viele Namen

 - 6 Kulturanthropologie studieren – Studierendenalltag

Selbstverständlich, vertraut, alltäglich?!

- Wie wird das Alltägliche alltäglich ?
- Was macht den Alltag zum Alltag ?

Selbstverständlich, vertraut, alltäglich?!



Bild Blog
<https://kulturwissenschaft.philhist.unibas.ch/de/aktuelles/bild-blog/>

Kulturanthropologie – Forschungsschwerpunkte



Wissensanthropologie, Wissenschafts- und Technikforschung



Globalisierung, Migration, Mobilität



Museum, Erinnerungs- und Erzählforschung



Körper, Sinne, Gesundheit



Visuelle, materielle, mediale und digitale Kultur

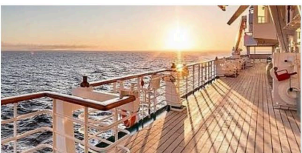

Kultur, Alltag, Politik

Kulturanthropologie – Forschungsschwerpunkte

- Vorlesungen Frühjahrsemester 2025 und Herbstsemester 2025

Kulturanthropologie – Methoden

- naher Blick auf konkrete Räume, Ereignisse, Situationen und Menschen

Exkursion Süds Spanien, 2024
Geschichte und Gegenwart der Kulturlandschaft:
maurisches Erbe, Migration, Landwirtschaft, Kulturerbe und historische
Aufarbeitung der Franco-Zeit



Kulturanthropologie – Methoden

- ethnografisch-qualitative Methoden der Feldforschung
(teilnehmende Beobachtung, Interviews usw.)

Reliefmodellen an der Schnittstelle von Wissenschaft, Handwerk, Kunst und Museographie
Alain Müllers Untersuchung der Herstellung durch eine ethnografische Begegnung mit einem der letzten verbliebenen Schweizer Reliefhersteller

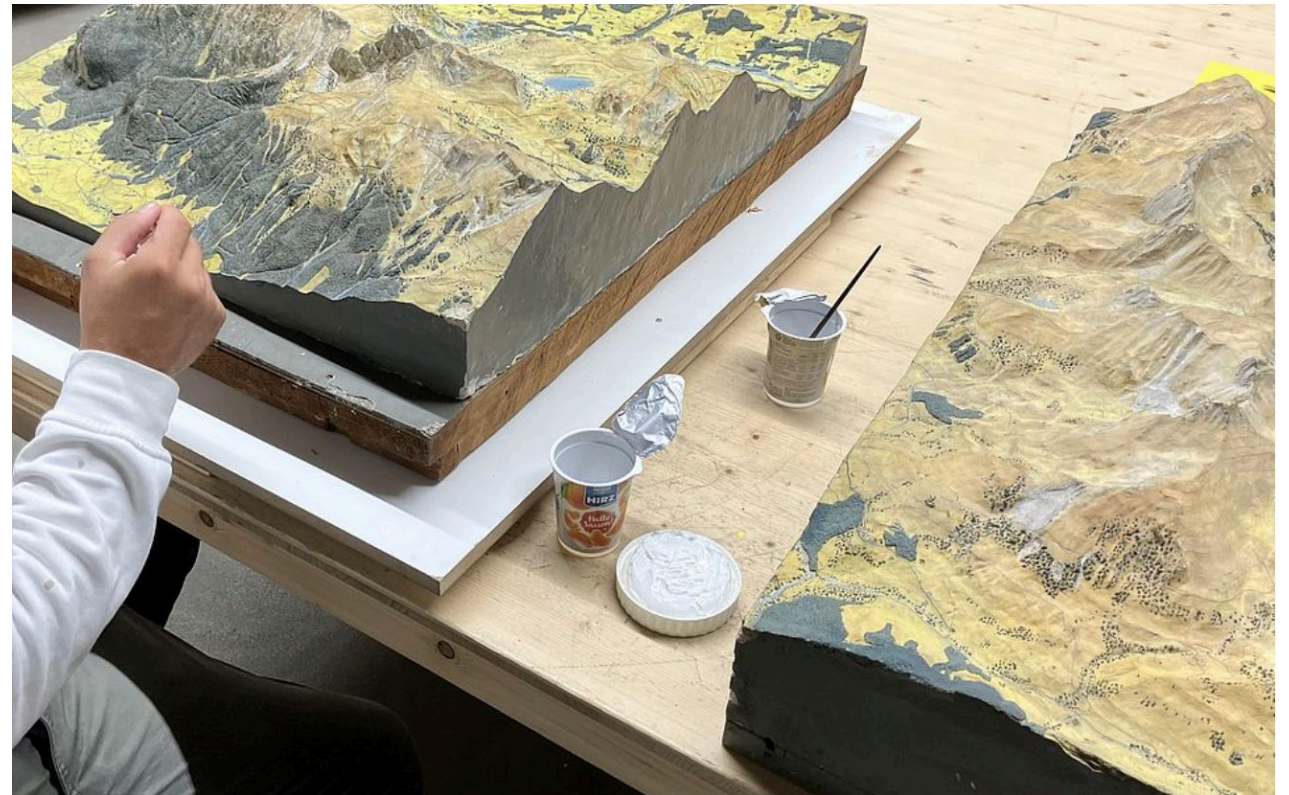

Kulturanthropologie – Methoden

- text-, bild- und objektanalytische Methoden

Participatory Knowledge Practices in Analogue and Digital Image Archives (PIA)
Bild: Postkarte der Familie Kreis mit Bounding Boxes der Object Detection
© Schweizerische Gesellschaft für Volkskunde (SGV)

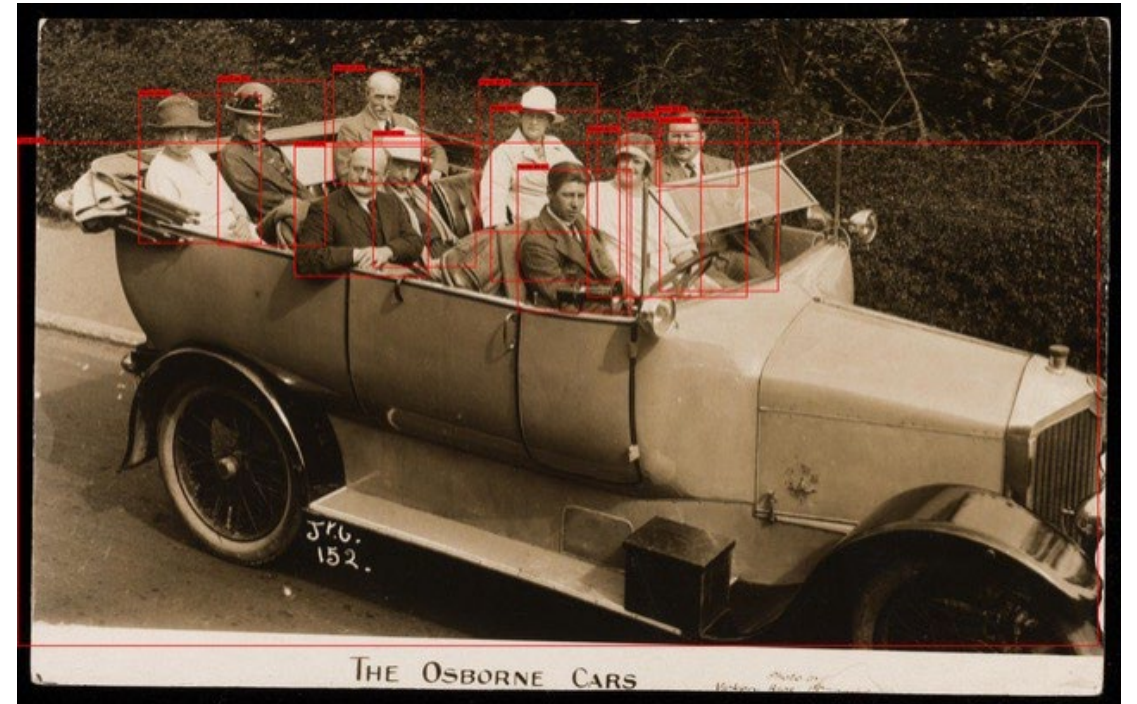

Kulturanthropologie – Methoden

- Exkursionen
Schottland – Leipzig – Wien – Liechtenstein –
Interlaken – Brüssel – Spanien
...

Exkursion nach Dresden, 2025

«Verkörperungen. Zum Verhältnis von Macht, Körper und Kultur»

Vom Neustädter Markt überqueren die Exkursionsteilnehmenden die Augustusbrücke in Richtung der barocken Altstadt, um die Staatlichen Kunstsammlung zu besuchen



Kulturanthropologie – Methoden

- Museumsübungen
- Praktika

«Kulturanthropologie im Museum: Einblicke in die Objektrecherche und die Arbeit im Museum der Kulturen Basel»

Tutorat von Anina Branger, Jago Steidle und Célian Joel Progin, 2023



Kulturanthropologie, Europäische Ethnologie, Populäre Kulturen ? Ein Fach, viele Namen

- Studienfach: Kulturanthropologie
- Seminar für Kulturwissenschaft und Europäische Ethnologie



Fachbereichsbibliothek Kulturwissenschaft und Europäische Ethnologie
Rheinsprung 9/11, Basel

Kulturanthropologie studieren – Berufsperspektiven

- Medien
- Museen, Sammlungen, Archive
- Kulturmanagement und –arbeit
- Integrationsarbeit, interkulturelle Kommunikation

- Soziale und kulturelle Organisationen
- Beratung von Politik & Verwaltung
- Tourismus
- Dokumentarfilm
- Verlage

- Verlage, Bibliotheken
- Forschung und Wissenschaft
- Marktforschung

Am Rheinsprung 9/11

- 2 Professuren
- 1 Titularprofessur
- 2 Privatdozenturen
- 3 Assistierende
- 15 Lehrbeauftragte
- 5 Hilfsassistierende, Tutorinnen und Tutoren
- 1 Geschäftsleitung

- ca. 150 Studierende & Doktorierende



Kulturanthropologie studieren – Aufbau des Masterstudiums

Bestehen des Studienfachs, KP	Module	Erlaubte Lehrveranstaltungsformen
6 KP , davon <ul style="list-style-type: none"> • 3 KP aus Seminar oder Übung • 3 KP aus Lehrveranstaltung nach Wahl 	Theorien und Methodologien der Kulturanthropologie	Alle gem. § 7 Abs. 4 und 5
11 KP , davon <ul style="list-style-type: none"> • 3 KP aus Seminar „Forschungsprozesse“ • 2 KP aus Kolloquium • 6 KP aus Lehrveranstaltung(en) nach Wahl 	Research Lab Kulturanthropologie	Alle gem. § 7 Abs. 4 und 5
5 KP , davon <ul style="list-style-type: none"> • 1 KP aus Exkursion • 4 KP aus Lehrveranstaltung(en) nach Wahl 	Praktische Kulturanthropologie MA	Alle gem. § 7 Abs. 4 und 5
8 KP schriftliche Leistungen in Modul(en) nach Wahl, davon <ul style="list-style-type: none"> • 5 KP aus Seminararbeit • 3 KP aus schriftlicher Arbeit (Learning Contract) 		
5 KP	Masterprüfung	
35 KP	Minor	
30 KP	Masterarbeit	
65 KP	Major	

Wegleitung:

https://philhist.unibas.ch/fileadmin/user_upload/philhist/Dokumente/Studium/Master/Wegleitungen_MA/MSF_Kulturanthropologie_WEGL.pdf

Kulturanthropologie studieren – Master Vorlesungsverzeichnis FS 26

Vorlesungsverzeichnis:

<https://vorlesungsverzeichnis.unibas.ch/de/vorlesungsverzeichnis?periode=2025005&keyword=&hnode=148351&hid=&search=1#searchResults>



Fragen zum Studium per Mail an
magdalena.bucher@unibas.ch

Sprechstunden-, Zoom- und Telefontermine
können vereinbart werden.



Universität
Basel

Vielen Dank für Ihre Aufmerksamkeit.