

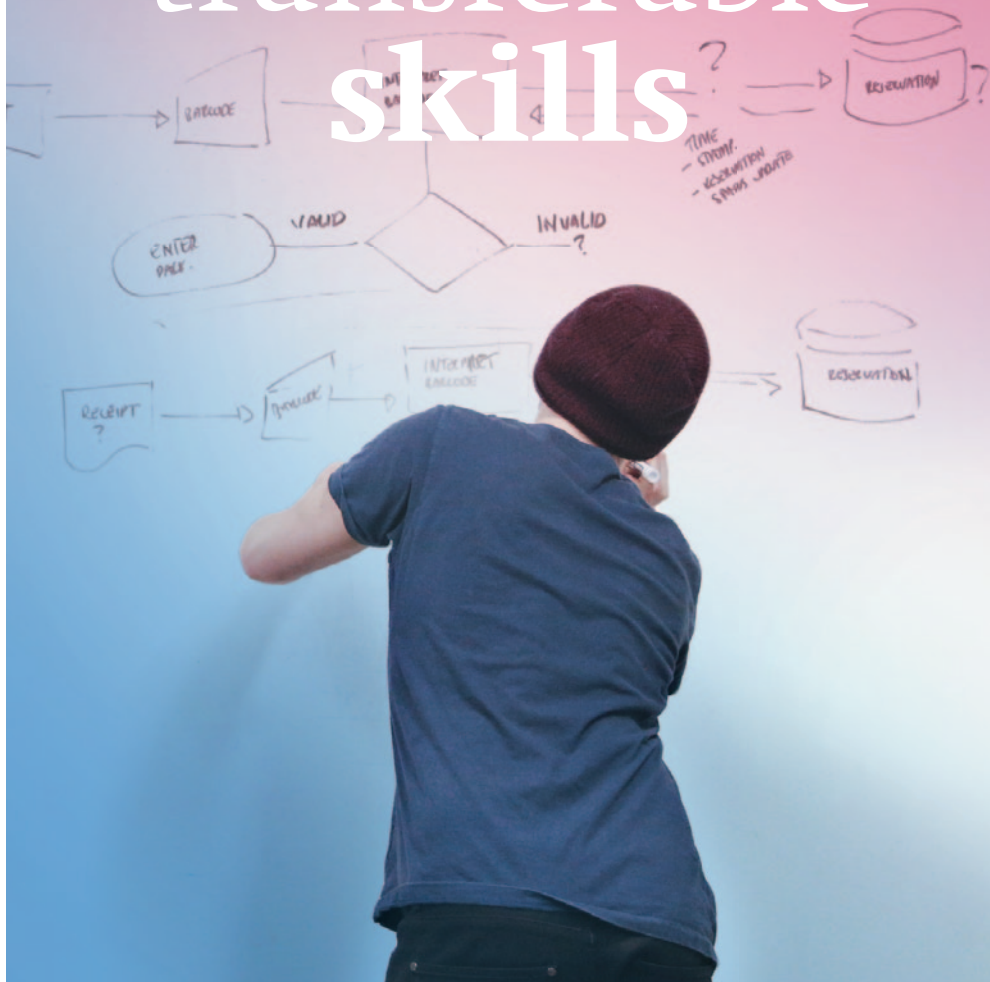

University
of Basel

Graduate Center

transferable skills



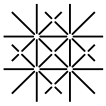

Autumn 2019

Start Online Registration: August 7, 2019 at 9:00 a.m.

Scientific Tools

Urheberrecht in der Wissenschaft – gewusst wie!	Docs & Postdocs	Sep 23 & 30
Research Funding for Junior Researchers	Docs & Postdocs	Sep 24
Research Integrity - Ethics of Scientific Image Manipulation	Docs & Postdocs	Oct 28
Python Crash Course	Docs & Postdocs	Nov 5
Citation, Paraphrase or Plagiarism	Docs & Postdocs	Nov 28
How to Publish and Share: Open Access	Docs & Postdocs	Nov 13 & 20
Good Scientific Practice	Docs	Dec 2 & 3

Writing & Publishing

Composing Attractive Abstracts (Natural & Life Sciences)	Docs	Sep 24
Effizient Wissenschaftlich Schreiben: der Weg zum Text	Docs	Sep 25
Writing to Be Published	Docs	Oct 7 & 8 & 9
Writing Productivity: Tools and Techniques	Docs	Oct 17
Writing Productivity: Tools and Techniques	Docs	Oct 18
Leserorientiert Schreiben	Docs	Oct 23
Articles in the Life Sciences and Natural Sciences	Docs	Oct 31
Publishing Research Articles: Strategies and Steps	Docs	Nov 1
Fit for Third-Party Funding	Docs & Postdocs	Nov 5 & 27

Communication

Communicate a Project Successfully	Docs & Postdocs	Sep 5
The Messenger is the Message	Docs & Postdocs	Sep 9 & 10
Mediative Kompetenz	Docs & Postdocs	Sep 16
Increase Your Wordpower: English Rhetoric (and Presentation)	Docs & Postdocs	Oct 10
Filmmaking for Scientists	Docs & Postdocs	Oct 21 & 22
Out of the Box! Visualize your Science	Docs & Postdocs	Oct 11 & 25
Raus mit der Sprache!	Docs & Postdocs	Oct 29 & 30
Storytelling for Researchers	Docs & Postdocs	Nov 12

Professional Self-Competence

Learning How to Lead & to Build a Successful Work Environment	Docs & Postdocs	Sep 3 & 4
Time Management	Docs & Postdocs	Sep 11 & 12
Productive Meetings	Docs & Postdocs	Oct 2 & 10
Negotiating with Success	Docs & Postdocs	Oct 3 & 4
Skills for Supervising Bachelor and Master Theses	Docs & Postdocs	Oct 23 & 24
Project Management for Researchers	Docs & Postdocs	Nov 6
Negotiating with Success	Docs & Postdocs	Nov 7 & 8
Interkulturelles Training	Docs & Postdocs	Nov 14 & 15
Selbstmotivation	Docs & Postdocs	Nov 14 & 15
Self-Branding and Self-Promotion	Docs & Postdocs	Nov 21 & 22
Assertiveness and Institutional Power Games	Docs & Postdocs	Dec 6 & 16

Career & Innovation

Writing Attractive Coverletters	Docs & Postdocs	Oct 9
Job Interviews: How to Be Prepared	Docs & Postdocs	Oct 14 & Nov 11
Creating the Job-Hunting Package	Docs & Postdocs	Nov 4 & 18
Networking	Docs & Postdocs	Nov 25 & 26



Ziele	Goals
Das Kursangebot der überfachlichen Kompetenzen unterstützt Forschende während der Promotionsphase und bereitet auf neue und weiterführende Forschungs- und Berufstätigkeiten inner- und ausserhalb der Universität vor.	<i>The transferable skills training supports researchers during their dissertation period and prepares them for a professional career inside or outside of academia.</i>
Inhalte	Content
Das Kursangebot ist nach den ECTS-Grundsätzen und internationalen Standards konzipiert. Bei der Konzeption fliessen die Evaluationsergebnisse aus den jeweiligen Kursen mit ein. Das gesamte Angebot wird von anerkannten Fachpersonen durchgeführt und auf Deutsch und Englisch angeboten.	<i>The courses in transferable skills were specifically implemented on behalf of the individual needs of the faculties and PhD programs, based on international guidelines and ECTS standards. All courses are led by experts in the field and offered in German and English.</i>
Teilnahmebestätigung	Certificate of Attendance
Eine Teilnahmebestätigung wird nur bei bestandenem Leistungsnachweis und lückenloser Teilnahme ausgestellt. ECTS-Punkte werden nach bestandenem Training automatisch auf das Leistungskonto des/der Teilnehmenden übertragen und erscheinen in der Leistungsübersicht.	<i>Successful completion of examinations and perfect attendance are required for a certificate. ECTS credits will automatically be transferred to the participant's credit points account and will appear in the transcript of records.</i>
Registrierung	Registration
Alle Kurse werden zu Beginn des neuen Semesters gleichzeitig zur Online-Anmeldung geöffnet. Pro Person können nicht mehr als drei Kurse pro Semester besucht werden. Die Kurse sind Doktorierenden und Postdocs der Universität Basel sowie des European Campus vorbehalten und kostenfrei.	<i>All courses will simultaneously open for online registration at the beginning of the new term. Participation is limited to three courses per semester and per person. The courses are free of charge and reserved for doctoral candidates and postdocs of the University of Basel and the European Campus.</i>
Abmeldung	Cancelation
Abmeldungen von einem Kurs sind bis zum Ende der Anmeldefrist per E-Mail an grace@unibas.ch möglich. Bei unentschuldigtem Fernbleiben vom Kurs oder Abmeldung nach Ablauf der Anmeldefrist wird eine Gebühr von CHF 30 erhoben. Zudem werden Kursteilnehmende, welche sich später abmelden, unentschuldig fehlen oder den Kurs unvollständig besuchen, aus Gründen der Fairness für die Kursanmeldung im nächsten Semester nicht berücksichtigt und aus anderen Kursen im selben Semester wieder ausgetragen. Tritt vor oder während dem Kurs ein zwingender, unvorhersehbarer oder unabwendbarer Verhinderungsgrund ein, ist der Koordinationsstelle der Transferable Skills (grace@unibas.ch) unaufgefordert und unverzüglich ein schriftliches, begründetes und mit entsprechender Dokumentation (z.B. einem ärztlichen Zeugnis) versehenes Abmeldegesuch einzureichen.	<i>Course registrations can only be canceled before the registration period ends (send an a-mail to grace@unibas.ch). Participants who fail to attend a course without prior notification or withdraw after the registration deadline are subject to a fee of CHF 30. In addition, participants who cancel their course registration at a later point in time, are absent without an excuse or do not attend the entire course will, for reasons of fairness, not be considered for course registration in the following semester and will be removed from other courses offered in the same semester. If an urgent, unforeseeable or inevitable event before or during the course prevents a participant from attending, a written and substantiated withdrawal request that includes appropriate documentation (e.g. a doctor's note) must be submitted to the Graduate Center (grace@unibas.ch) immediately and without being prompted.</i>



**Educating
Talents**
since 1460.

University of Basel
Graduate Center
Petersplatz 35
4001 Basel
Switzerland

grace@unibas.ch
www.unibas.ch/grace